

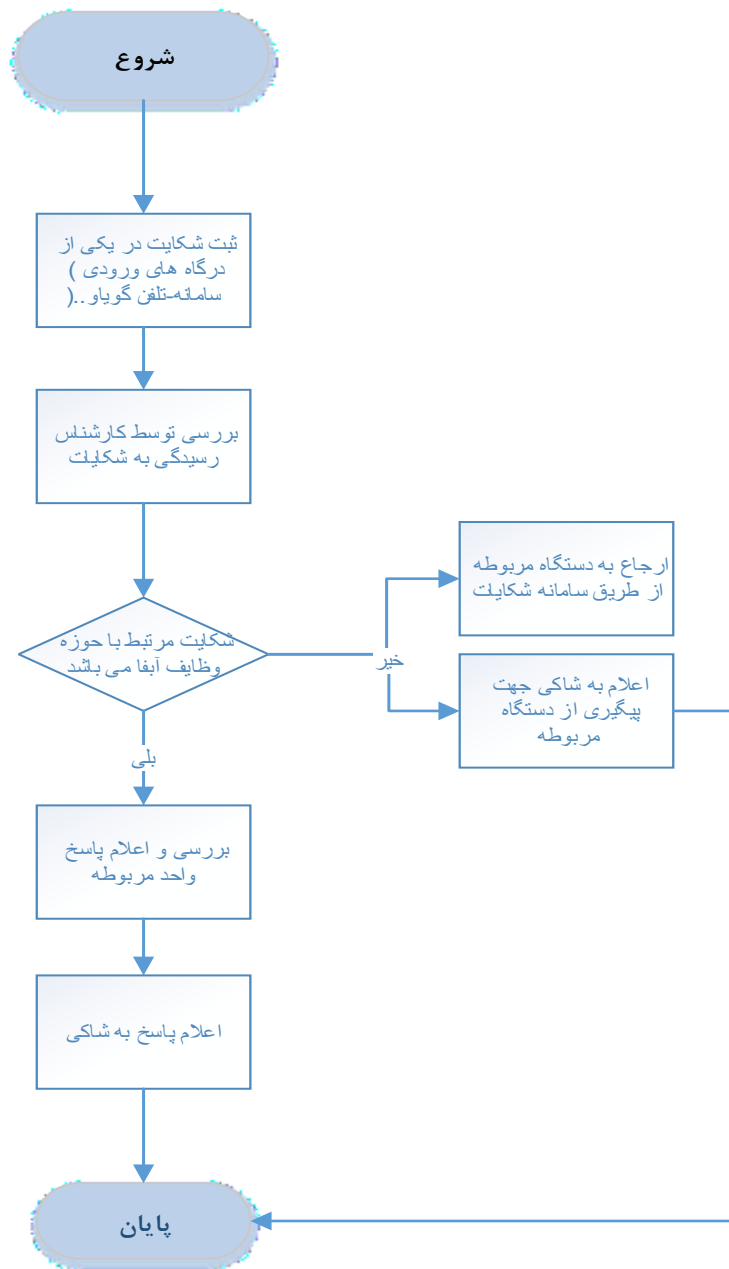

۱- عنوان خدمت: پاسخگویی به شکایات مرتبط با آب و فاضلاب		۲- شناسه خدمت ۱۵۰۳۱۹۴۸۰۰۰	
۳- ارائه دهنده خدمت	نام دستگاه اجرایی: شرکت مهندسی آب و فاضلاب کشور		
	نام دستگاه مادر: وزارت نیرو		
۴- مشخصات خدمت	شرح خدمت پاسخ به شکایات و اعتراضات مردمی در حیطه وظایف و امور محوله صنعت آب و فاضلاب		
	نوع خدمت <input checked="" type="checkbox"/> خدمت به شهروندان (G2C) <input type="checkbox"/> خدمت به کسب و کار (G2B) <input type="checkbox"/> خدمت به دیگر دستگاه های دولتی (G2G)		
	ماهیت خدمت <input type="checkbox"/> حاکمیتی <input checked="" type="checkbox"/> تصدی گری		
	سطح خدمت <input checked="" type="checkbox"/> ملی <input type="checkbox"/> منطقه ای <input type="checkbox"/> استانی <input type="checkbox"/> شهری <input type="checkbox"/> روستایی		
	رویداد مرتبط با: <input checked="" type="checkbox"/> تولد <input type="checkbox"/> آموزش <input type="checkbox"/> سلامت <input type="checkbox"/> مالیات <input type="checkbox"/> کسب و کار <input type="checkbox"/> تامین اجتماعی <input type="checkbox"/> ثبت مالکیت <input checked="" type="checkbox"/> تاسیسات شهری <input type="checkbox"/> بیمه <input type="checkbox"/> ازدواج <input type="checkbox"/> بازنشستگی <input type="checkbox"/> مدارک و گواهینامه ها <input type="checkbox"/> وفات <input type="checkbox"/> سایر		
	نحوه آغاز خدمت <input checked="" type="checkbox"/> تقاضای گیرنده خدمت <input type="checkbox"/> فرارسیدن زمانی مشخص <input type="checkbox"/> رخداد رویدادی مشخص <input type="checkbox"/> تشخیص دستگاه <input type="checkbox"/> سایر: ...		
	مدارک لازم برای انجام خدمت		
	قوانین و مقررات بالادستی مصوبه حقوق شهروندی بخشنامه حقوق شهروندی در نظام اداری		
	آمار تعداد خدمت گیرندگان متوسط مدت زمان ارائه خدمت: متوسط ۶۰۰۰ گیرنده در سال ۲۰ روز		
	تواتر <input type="checkbox"/> یکبار برای همیشه (بنا به ضرورت) یک بار در: <input type="checkbox"/> ماه <input type="checkbox"/> فصل <input type="checkbox"/> سال		
۵- جزئیات خدمت	تعداد بار مراجعه حضوری حداکثر یکبار		
	هزینه ارائه خدمت (ریال) به خدمت گیرندگان مبلغ (مبالغ) بدون هزینه		
	شماره حساب (های) بانکی		
	پرداخت بصورت الکترونیک		
آدرس دقیق و مستقیم خدمت در وبگاه در صورت الکترونیکی بودن همه یا بخشی از آن			
۶- نحوه دسترسی به خدمت			
میز خدمت الکترونیکی			
نام سامانه مربوط به خدمت در صورت الکترونیکی بودن همه یا بخشی از آن:		سامانه ثبت و پاسخگویی شکایات	
مراحل خدمت	نوع ارائه	رسانه ارتباطی خدمت	
در مرحله اطلاع رسانی خدمت	<input checked="" type="checkbox"/> الکترونیکی	<input checked="" type="checkbox"/> اینترنتی (مانند وبگاه دستگاه) <input type="checkbox"/> پست الکترونیک <input type="checkbox"/> تلفن گویا یا مرکز تماس <input type="checkbox"/> سایر (با ذکر نحوه دسترسی)	
	<input type="checkbox"/> غیرالکترونیکی	<input type="checkbox"/> جهت احراز اصالت فرد <input type="checkbox"/> جهت احراز اصالت مدرک <input type="checkbox"/> نبود زیرساخت ارتباطی مناسب <input type="checkbox"/> سایر:	
		مراجعه به دستگاه: <input type="checkbox"/> ملی <input type="checkbox"/> استانی <input type="checkbox"/> شهرستانی	
		ذکر ضرورت مراجعه حضوری	

		<input checked="" type="checkbox"/> الکترونیکی <input type="checkbox"/> غیر الکترونیکی	<input checked="" type="checkbox"/> اینترنتی (مانند وبگاه دستگاه) <input type="checkbox"/> تلفن همراه (برنامه کاربردی) <input type="checkbox"/> پست الکترونیک <input type="checkbox"/> ارسال پستی <input checked="" type="checkbox"/> تلفن گویا یا مرکز تماس <input type="checkbox"/> پیام کوتاه <input checked="" type="checkbox"/> دفاتر پیشخوان شماره قرارداد واگذاری خدمات به دفاتر پیشخوان: <input checked="" type="checkbox"/> عنوان مشابه دفاتر پیشخوان <input type="checkbox"/> سایر (با ذکر نحوه دسترسی)	در مرحله درخواست خدمت			
			جهت احراز اصالت فرد <input type="checkbox"/> جهت احراز اصالت مدرک <input type="checkbox"/> نبود زیرساخت ارتباطی مناسب <input type="checkbox"/> سایر: <input type="checkbox"/>	دکر ضرورت مراجعه حضوری	<input type="checkbox"/> غیر الکترونیکی	مراجعه به دستگاه: <input type="checkbox"/> ملی <input type="checkbox"/> استانی <input type="checkbox"/> شهرستانی	
		<input checked="" type="checkbox"/> الکترونیکی <input type="checkbox"/> غیر الکترونیکی	<input checked="" type="checkbox"/> اینترنتی (مانند درگاه دستگاه) <input type="checkbox"/> پست الکترونیک <input checked="" type="checkbox"/> اینترنتی (مانند اینترانت داخلی دستگاه یا ERP) <input type="checkbox"/> سایر (با ذکر نحوه دسترسی)	مرحله تولید خدمت (فرایند داخل دستگاه یا ارتباط با دیگر دستگاه ها)			
			جهت احراز اصالت فرد <input type="checkbox"/> جهت احراز اصالت مدرک <input type="checkbox"/> نبود زیرساخت ارتباطی مناسب <input type="checkbox"/> سایر: <input type="checkbox"/>	دکر ضرورت مراجعه حضوری	<input type="checkbox"/> غیر الکترونیکی	مراجعه به دستگاه: <input type="checkbox"/> ملی <input type="checkbox"/> استانی <input type="checkbox"/> شهرستانی	
		<input checked="" type="checkbox"/> الکترونیکی <input type="checkbox"/> غیر الکترونیکی	<input checked="" type="checkbox"/> اینترنتی (مانند وبگاه دستگاه) <input type="checkbox"/> تلفن همراه (برنامه کاربردی) <input type="checkbox"/> پست الکترونیک <input type="checkbox"/> ارسال پستی <input checked="" type="checkbox"/> تلفن گویا یا مرکز تماس <input type="checkbox"/> پیام کوتاه <input checked="" type="checkbox"/> دفاتر پیشخوان شماره قرارداد واگذاری خدمات به دفاتر پیشخوان: <input checked="" type="checkbox"/> عنوان مشابه دفاتر پیشخوان <input type="checkbox"/> سایر (با ذکر نحوه دسترسی)	در مرحله ارائه خدمت			
			جهت احراز اصالت فرد <input type="checkbox"/> جهت احراز اصالت مدرک <input type="checkbox"/> نبود زیرساخت ارتباطی مناسب <input type="checkbox"/> سایر: <input type="checkbox"/>	دکر ضرورت مراجعه حضوری	<input type="checkbox"/> غیر الکترونیکی	مراجعه به دستگاه: <input type="checkbox"/> ملی <input type="checkbox"/> استانی <input type="checkbox"/> شهرستانی	
		نام سامانه های دیگر	فیلدهای مورد تبادل	اطلاعات مورد نیاز	سیستم اتوماسیون اداری		
		نام دستگاه دیگر	مبلغ (در صورت پرداخت هزینه)	فیلدهای مورد تبادل	نام سامانه های دستگاه دیگر	اگر اعلام غیر الکترونیکی است، اعلام توسط:	اگر اعلام الکترونیکی است، اعلام توسط:
						<input type="checkbox"/> دستگاه <input type="checkbox"/> مراجعه کننده	<input type="checkbox"/> دستگاه <input type="checkbox"/> مراجعه کننده
۹-صناوین فرآیندهای خدمت						۱- ثبت درخواست از طریق درگاههای موجود (پرتال، دفاتر پیشخوان، سامانه های تلفنی و ...) ، تخصیص کد پیگیری/ا کارتابل	۲- ارسال شکایت ثبت شده از طریق سامانه به مراجع مرتبط جهت اخذ پاسخ
						۳- ثبت پاسخ بهمراه مستندات در سامانه	۴- ارائه پاسخ به شکایت کننده از طریق درگاههای موجود (پرتال، دفاتر پیشخوان، سامانه های تلفنی و ...)



واحد مربوطه:

پست الکترونیک:

تلفن:

نام و نام خانوادگی تکمیل کننده فرم: